(PRANCHA A1 - 841 X 594mm)

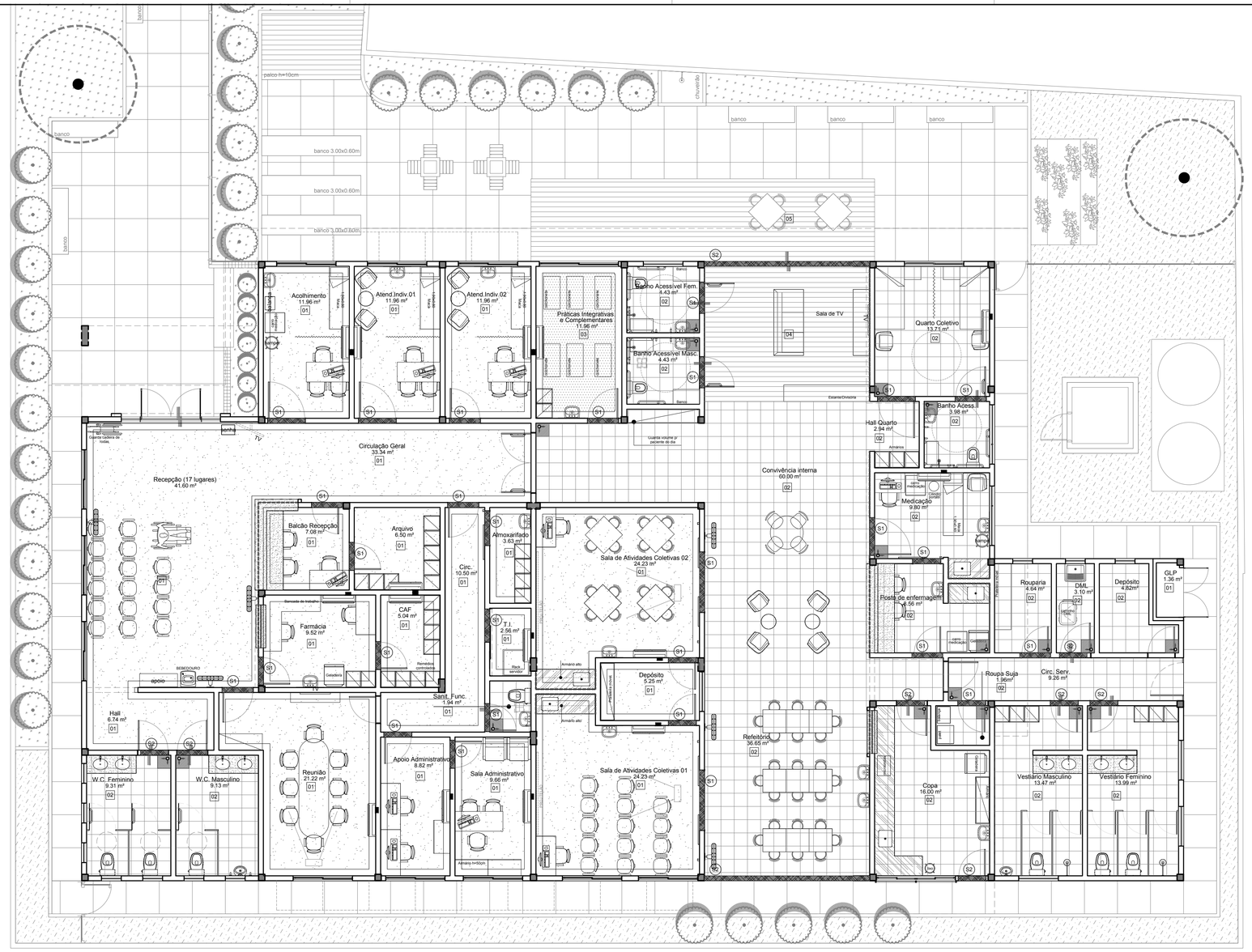

01 PLANTA PAGINAÇÃO DE PISO
ESCALA 1/75

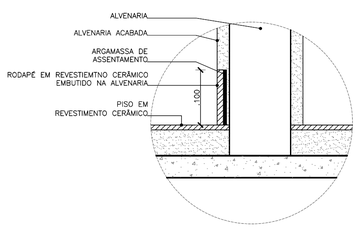

02 R1 - Rodapé em Revest. Cerâmico
ESCALA 1/5

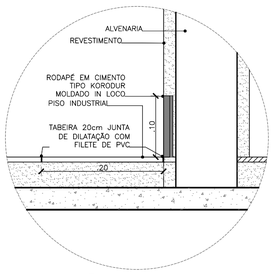

03 R2 - Rodapé em Piso Industrial
ESCALA 1/5

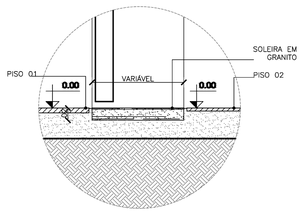

04 S1 - Det. Soleira Nivelada
ESCALA 1/5

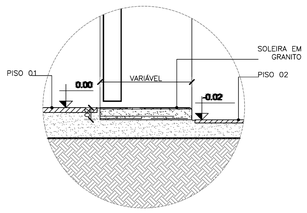

05 S2 - Soleira Desnível de 2cm
ESCALA 1/5

ARCHITECTUS
R. Canuto de Aguiar, n.1401
Fortaleza/CE – Tel:(85)3456-5000
architectusbr@gmail.com

MHA
Alameda Araguaia, n.2104, 2º andar
Barueri/SP – Tel:(11)2078-9000
comunicacao@mha.com.br

LEGENDA:

LEGENDAS DE REVESTIMENTOS

	PISO
01	PISO INDUSTRIAL TIPO GRANILITE DE ALTA RESISTÊNCIA POLIDO COM ACABAMENTO EM RESINA ACRÍLICA (3 DEMÃOS) COM FILETE DE PVC NAS JUNTAS DE DILATAÇÃO NA MODULAÇÃO 1,00 X 1,00 m - COR CIMENTO NATURAL, COM RODAPÉ h=10cm NO MESMO PADRÃO
02	REVESTIMENTO CERÂMICO RETIFICADO BRANCO PARA PISO COM PLACAS TIPO GRÉS DE DIMENSÕES 40X40 cm, PEI-4, TIPO A , COM RODAPÉ h=10cm NO MESMO PADRÃO , COM EXCEÇÃO DOS AMBIENTES ONDE A PAREDE SERÁ REVESTIDA DE CERÂMICA
03	PISO VINÍLICO 30x30cm, e=3,2 mm, TIPO TARKETT PAVIFLEX PEARL BEGE OU SIMILAR
04	PORCELANATO ESMALTADO ABITARE HD BE RETIFICADO, 20x120 cm, TIPO PORTINARI ABITARE HD OU SIMILAR, COM RODAPÉ h=10cm
05	PORCELANATO ESMALTADO ABITARE HD BE RETIFICADO, 20x120 cm, TIPO PORTINARI ABITARE HD OU SIMILAR

LEGENDA DE PISO

INÍCIO DA PAGINAÇÃO DE PISO

S1 SOLEIRA NIVELADA

S2 SOLEIRA DESNÍVEL DE 2cm

OBSERVAÇÃO: SOLEIRA EM GRANITO CINZA ANDORINHA

01 02 03 04 05

OBSERVAÇÃO: OS NÚMEROS INDICADOS AO LADO DAS FIGURAS ACIMA, CORRESPONDEM ÀS MESMAS INDICADAS NO QUADRO DE ESPECIFICAÇÕES DE PISO, PAREDE E TETO.

SUP.	CÓD. ATIVIDADE	INSCRIÇÃO	F/J

FIRMA: ARCHITECTUS S/S EPP
LOCAL: RUA CANUTO DE AGUIAR, 1401C – MEIRELES
CEP 60.160-120 FORTALEZA – CE

ISS-P ISS-C

Proprietário:

Construção:

Projetista: Mariana Furlani Landim
CAU: A26182-3

CREA/CAU CREA/CAU

APROVO BOMBEIROS APROVO PREFEITURA

Revisão nº	Descrição	Data	Projetista	Aprovação
00	Emissão inicial	04/09/2017	Mariana Furlani	Mariana Furlani

BAHIA GOVERNO DO ESTADO TERRA-MÃE DO BRASIL
PROSUS
SECRETARIA DE SAÚDE DO ESTADO DA BAHIA-SESAB
PROSUS Programa de fortalecimento do SUS na Região Metropolitana de Salvador

Unidade/Orgão: CENTRO DE ATENÇÃO PSICOSSOCIAL / SESAB		Proprietário: SEC. DE SAÚDE DO ESTADO DA BAHIA	
Endereço: RUA EUTÍQUIO DE LIMA		Município: S. SEBAST. PASSÉ/BA	Bairro: SÃO ROQUE
Nome do projeto: PROJETO EXECUTIVO ARQUITETURA - CAPS I			Escala: INDICADA
Título da folha: PLANTA E DETALHES DE PAGINAÇÃO DE PISO		Data: SET/2017	Folha: 026/026
Responsável técnico: MARIANA FURLANI CAU: A26182-3	Coord. elab. de projetos: MARIA TEREZA DE CARVALHO BRAGA CAU: A15353-2		
Arquivo: 029_PE_ARQ_PASSÉ_026_R00.dwg	Topógrafo: -	Desenho: CAMILA	

Z:\01 PROJETOS\029_PROSUS BAHIA\05_CAPS\01_CP_COORDENAÇÃO DO PROJETO\CP_05_ENTREGAS\CP_05_01_PROSUS\2017.09.04 EXECUTIVO SÃO SEBASTIÃO DO PASSÉ\01_ARQUITETURA\DWG\029_PE_ARQ_PASSE_026_R00.DWG